

# START im Studiengang Betriebsökonomie



**Building Competence. Crossing Borders.**

**Dr. Christian Berger – Studiengangleiter Betriebsökonomie – Vertiefung EP**

**Dr. Maximilian Müller – Studiengangleiter Betriebsökonomie – Vertiefung BF, ACA, RI**

**Dr. Stefan Schuppisser – Studiengangleiter Betriebsökonomie – Vertiefung GM, MA, BD**

# Building Competence. Crossing Borders.





# Studieren an der SML: Wirtschaftliches und unternehmerisches Handeln verstehen und gestalten!

30.09.2021 – 13:48 UNTERNEHMEN / INDUSTRIE

## Wenn Lieferketten gestört sind, drohen hohe Verluste

Viele Unternehmen sind laut Studien bereit, neue Lieferanten zu suchen oder ihre Produktion zu verlagern. Ob es in grossem Umfang dazu kommt, muss sich noch erweisen.

RAINER WEIHOFFEN ✉

### Strategie

### Leadership, HR



WECHSELREIGEN AUF DER CHEFETAGE

#### Credit Suisse: Ein beständiges Kommen und Gehen

Bei der Grossbank hat in den vergangenen beiden Jahren fast die gesamte Konzernleitung gewechselt. Dauernd gibt es neue Leute. Mehr...

### Blackrock

Der Vermögensverwalter hat heuer weniger Vorschläge zu Umwelt und Sozialem unterstützt. Wie es dazu kam und warum Mehr...

### Nachhaltigkeit

### Accounting



### UNDERSICHTIGE RECHNUNGSLEGUNG

Der Internet-Konzern spa... mit Streetview in jeden Garten. Dem kritischen Blick auf den letzten Quartalsabschluss hält das Unternehmen nicht Mehr...

### Operations



DETAILHANDEL

### Wie innovativ ist die Migros wirklich?

Die angekündigte «grösste Produktinnovation der Migros-Geschichte» wirft Fragen auf: Wie erfinderisch ist das orange M eigentlich wirklich? Mehr...

### Organisation

### Marketing

# Inhalt

Teil I: Zürcher Hochschule für Angewandte Wissenschaften (ZHAW)

Teil II: Der Studiengang Betriebsökonomie

Teil III: Organisation des Studiums

Teil IV: Verhalten im Studium

Teil V: Ausblick

# Inhalt

Teil I: Zürcher Hochschule für Angewandte Wissenschaften (ZHAW)

Teil II: Der Studiengang Betriebsökonomie

Teil III: Organisation des Studiums

Teil IV: Verhalten im Studium

Teil V: Ausblick

# Standorte der 8 Departemente der ZHAW

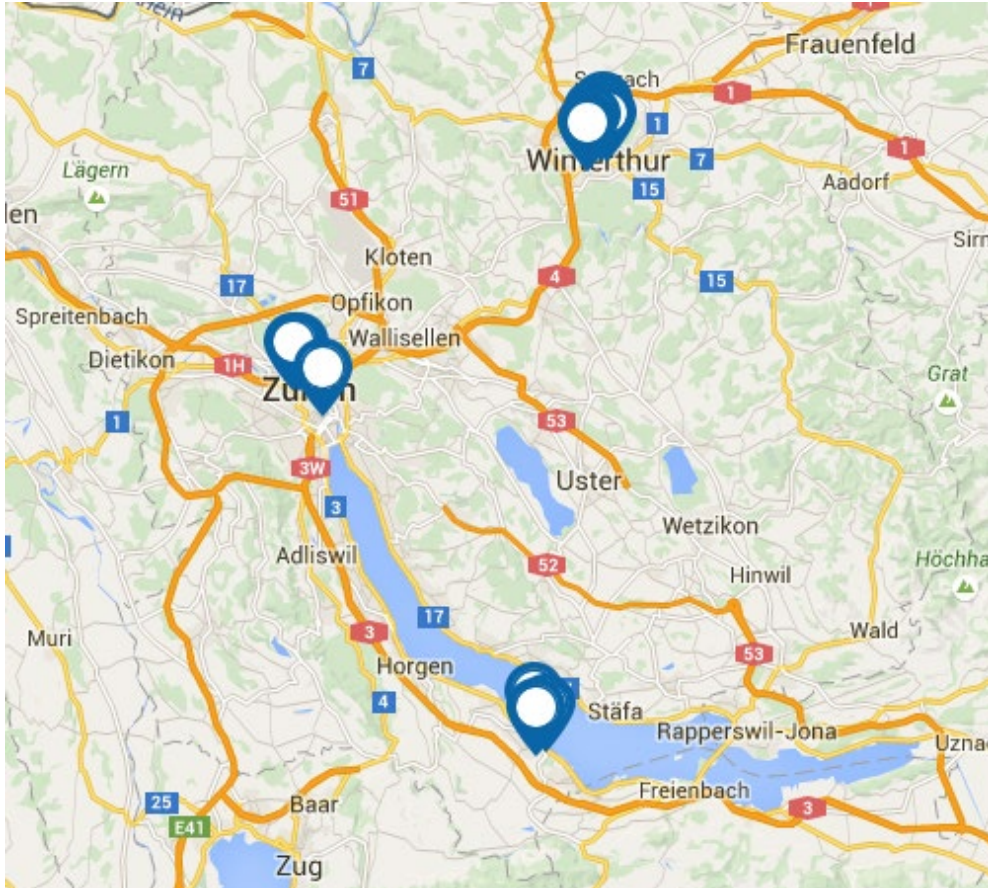

## Winterthur

- Departement Architektur, Gestaltung und Bauingenieurwesen (A)
- Departement Gesundheit (G)
- Departement Angewandte Linguistik (L)
- School of Engineering (T)
- School of Management and Law (W)

## Wädenswil

- Life Sciences und Facility Management (N)

## Zürich

- Departement Angewandte Psychologie (P)
- Departement Soziale Arbeit (S)



# ZHAW School of Management and Law (SML)



# Sie profitieren von unserer internationalen Akkreditierung

Erste  
Fachhochschule  
der Schweiz

Nur gerade 5% aller  
Wirtschaftshochschulen  
weltweit



Kontinuierliche  
Weiterentwicklung



Steigerung der  
Vernetzung mit  
der Wirtschaft



Internationale  
Partnerschaften





# Campus St.-Georgen-Platz



Gebäude SW



Gebäude SF, SI, SM, ST

## Winterthur Campus St.-Georgen-Platz

Departement Angewandte Linguistik

SF Mäander Flachbau

SI Mäander Trakt B

SM Mäander Trakt C

School of Management and Law

SG Gertrudstrasse

SI Mäander Trakt B

ST Mäander Roter Turm

SV Bahnhofplatz

SW Volkartgebäude

Rektorat / Finanzen & Services

SG Gertrudstrasse

➔ Eingang hindernisfrei

\*➔ Eingang nicht hindernisfrei

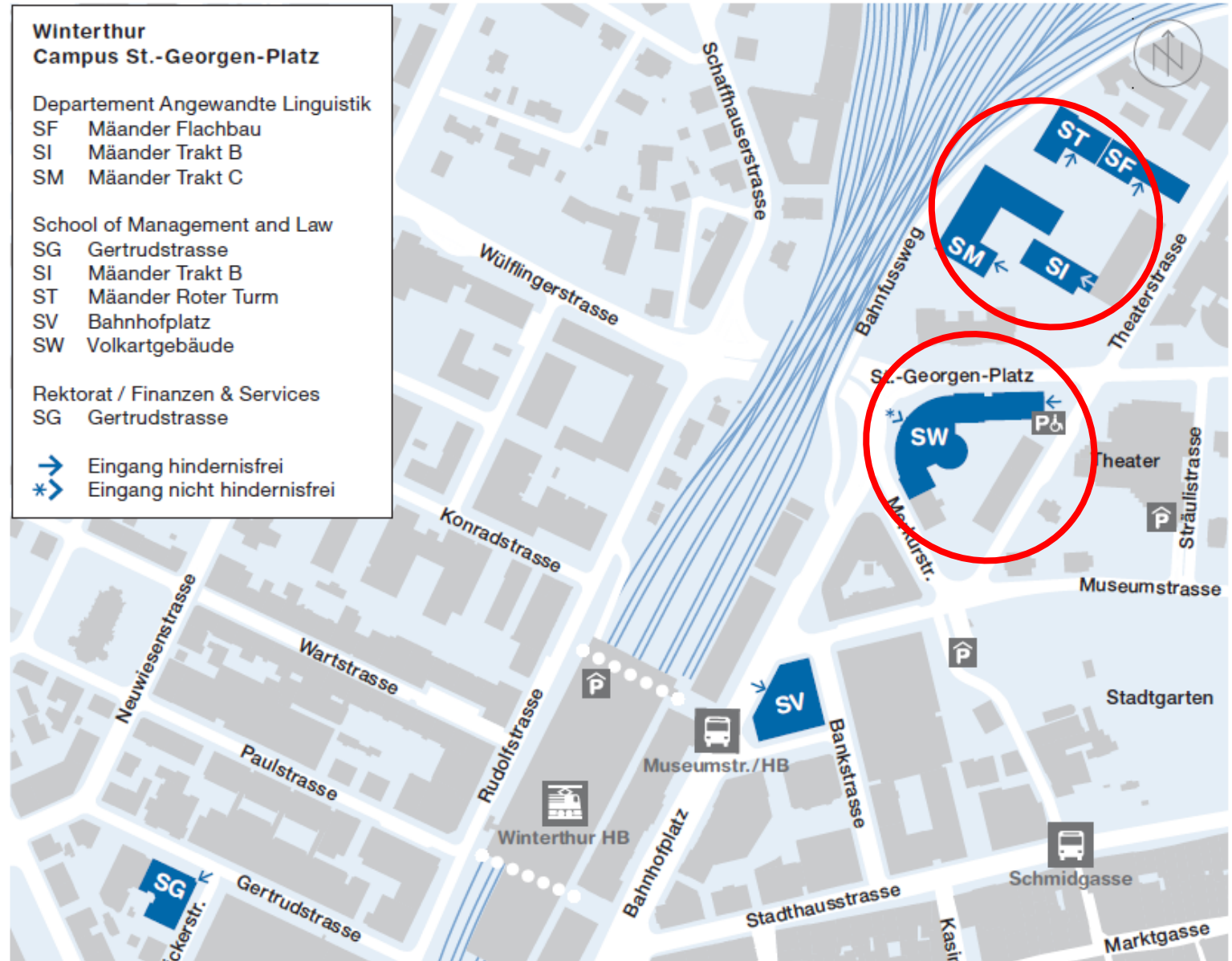

# Campus Stadt-Mitte



Bibliothek MB

Weitere Lagepläne  
im Internet 

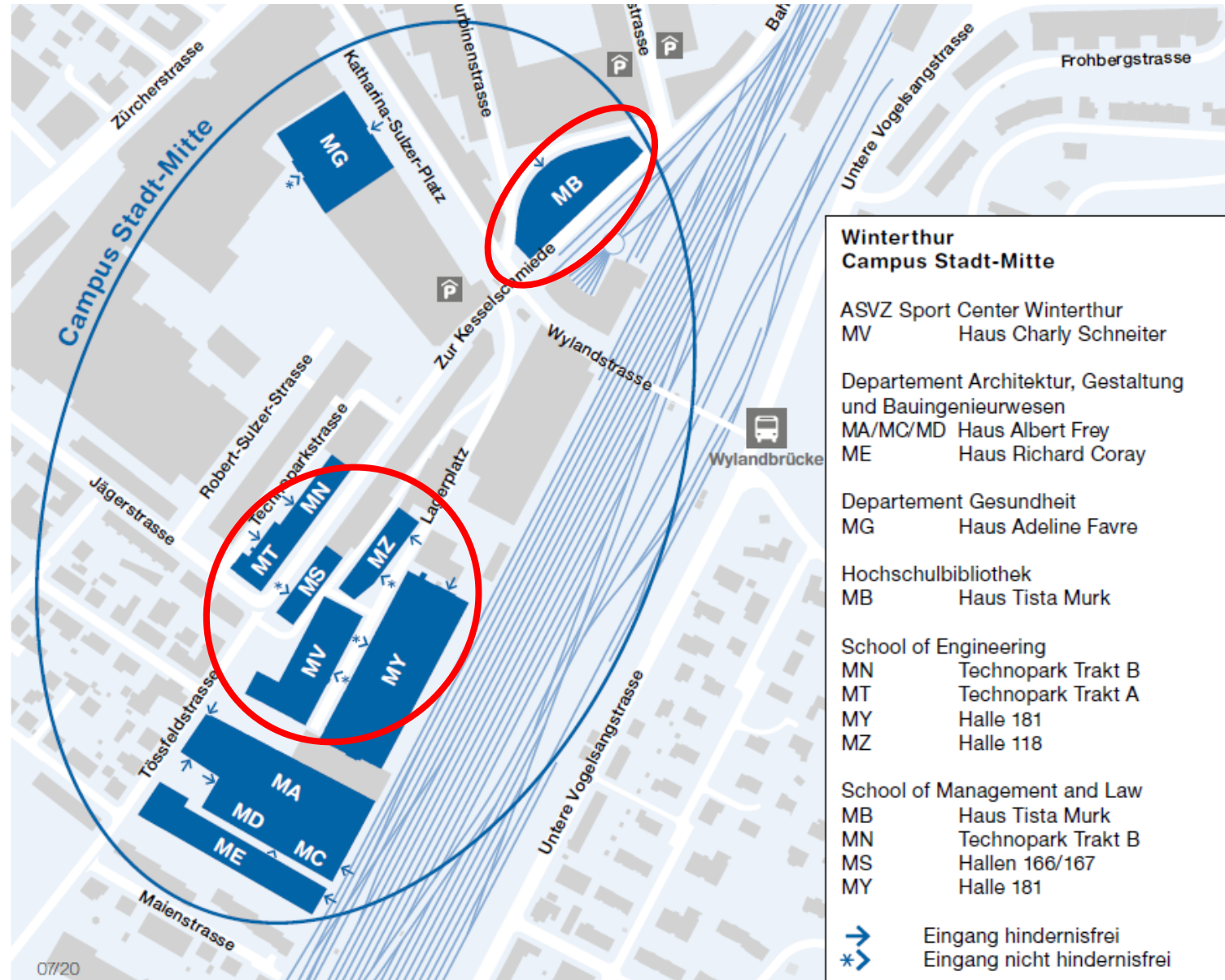

# Die Lehre ist eng mit den Fachabteilungen verbunden

Zürcher Hochschule  
für Angewandte Wissenschaften

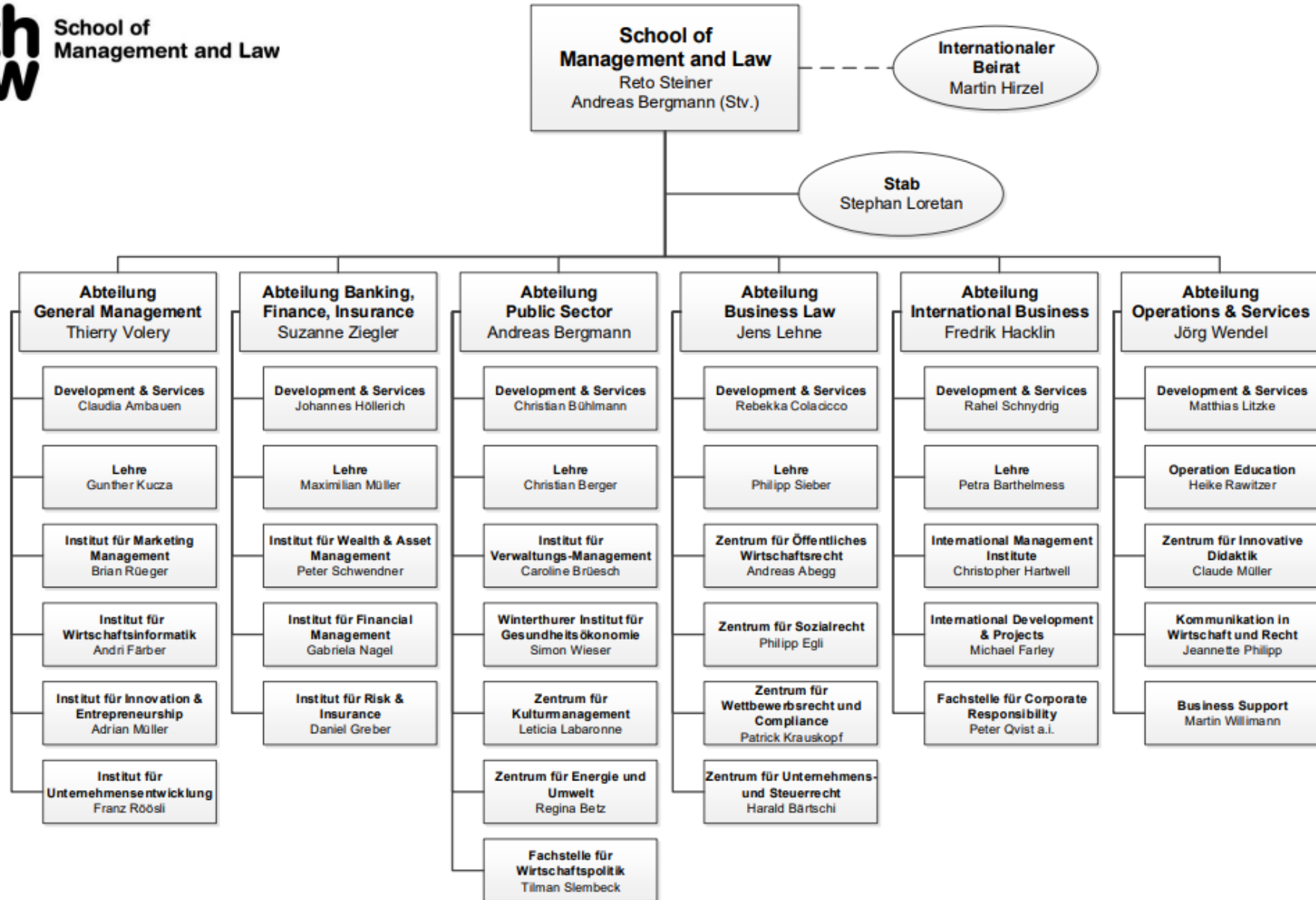



# Ihre Studiengangleitung GM, MA, BD



**Dr. Stefan Schuppisser**

- Studiengangleiter Betriebsökonomie
- GM, MA, BD

[sste@zhaw.ch](mailto:sste@zhaw.ch)

058 934 68 95

Büro SW 217



**Christa Bosch**

- Stv. Studiengangleiterin Betriebsökonomie
- GM, MA, BD

[bocc@zhaw.ch](mailto:bocc@zhaw.ch)

058 934 46 08

Büro SW 217

# Ihre Studiengangleitung BF, ACA, RI



**Dr. Maximilian Müller**

- Studiengangleiter Betriebsökonomie
- ACA, BF, RI

[mlxi@zhaw.ch](mailto:mlxi@zhaw.ch)

058 934 68 99

Büro SW 116



**Tobias Küttel**

- Stv. Studiengangleiter Betriebsökonomie
- ACA, BF, RI

[kuet@zhaw.ch](mailto:kuet@zhaw.ch)

058 934 49 89

Büro SW 217

# Ihre Studiengangleitung EP



**Dr. Christian Berger**

- **Studiengangleiter Betriebsökonomie**
- **EP**

**[bere@zhaw.ch](mailto:bere@zhaw.ch)**

**058 934 79 54**

**Büro SV O5.34**



# Inhalt

Teil I: Zürcher Hochschule für Angewandte Wissenschaften (ZHAW)

Teil II: Der Studiengang Betriebsökonomie

Teil III: Organisation des Studiums

Teil IV: Verhalten im Studium

Teil V: Ausblick

# Was unsere Absolventinnen und Absolventen auszeichnet

Kreieren Sie Ihre eigenen Rezepte!

**Fachkompetenz**

**Methodenkompetenz**

**Selbstkompetenz**

**Sozialkompetenz**



- Befähigung zu verantwortungsvollem, effizientem und effektivem Handeln und Problemlösen!

# Wir bilden Sie zu Problemlöserinnen und Problemlösern aus

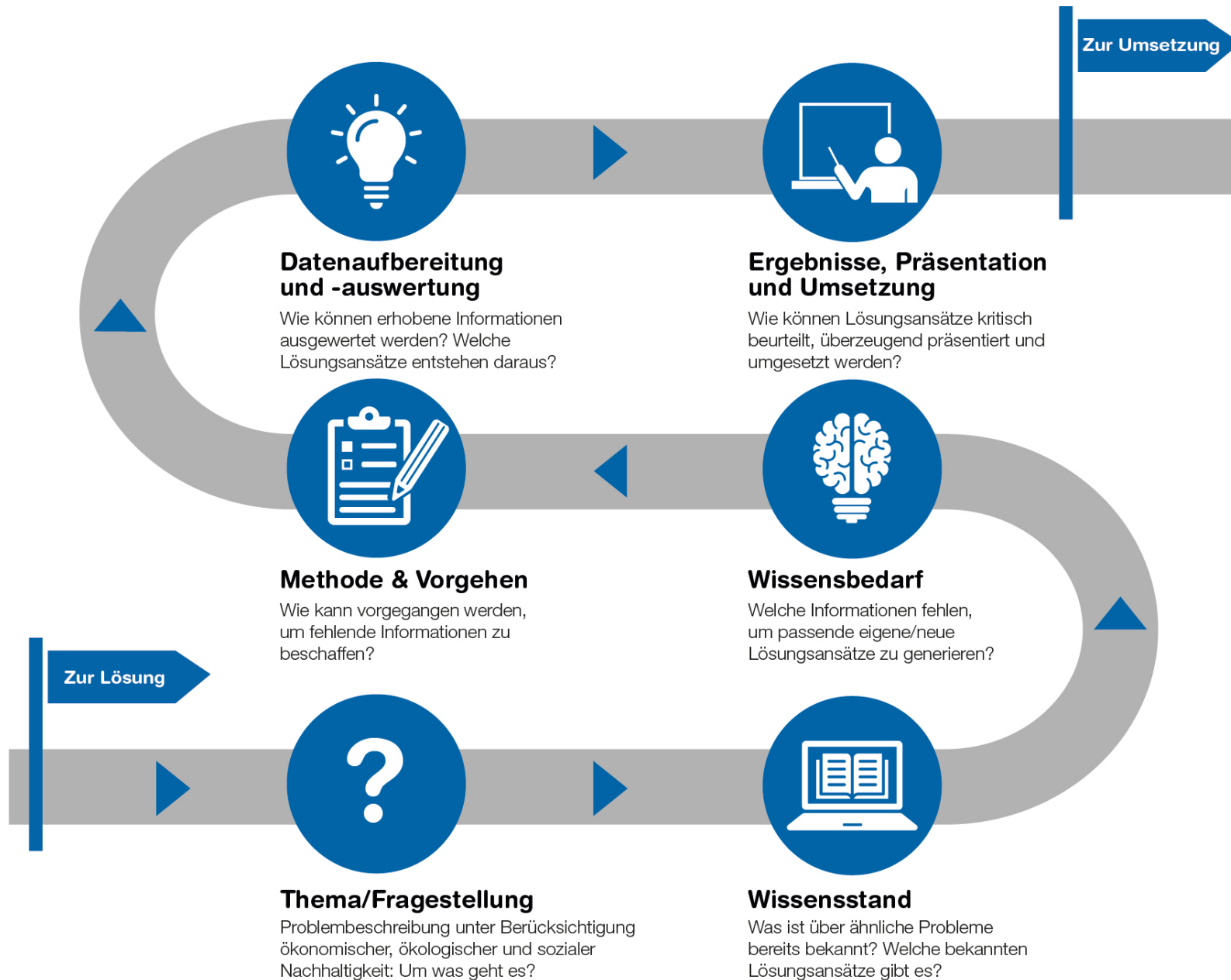



# Struktur des Bachelor Vollzeit-, Teilzeit- und FLEX-Studium - insgesamt 180 ECTS

Semester	Vollzeit	Teilzeit	FLEX
8	Hauptstudium (120 Credits)	Hauptstudium (120 Credits)	Hauptstudium (120 Credits)
7			
6	Hauptstudium (120 Credits)	Hauptstudium (120 Credits)	Hauptstudium (120 Credits)
5			
4			
3	Assessment (60 Credits)	Assessment (60 Credits)	Assessment (60 Credits)
2			
1	Assessment (60 Credits)	Assessment (60 Credits)	Assessment (60 Credits)

Studienleistung:  
47 h pro Woche

Studienleistung:  
33 h pro Woche

Studienleistung:  
33 h pro Woche

# Workload und ECTS: Wichtig für Ihre Lebensplanung während des Studiums

- Ein Credit steht für ca. 30 Stunden studentischer Arbeitsleistung eines durchschnittlich begabten Studierenden.
- Die studentische Arbeitsleistung umfasst z.B.:
  - Kontaktunterricht: nur Nettozeit (45' pro Lektion) angerechnet.
  - Geleitetes Selbststudium
  - Autonomes Selbststudium

- Bsp:

Ein **6 ECTS-Modul = 180 Stunden Studienleistung**



- **Setzen Sie die Prioritäten in Ihrer semesterbezogenen Lebensplanung richtig!**

# Beispiel Workload im Modul «Kommunikation»

Elemente Studium	Workload	Anzahl Stunden
Kontaktstudium	<i>14x4 Lektionen</i>	56
Begleitetes Selbststudium	<ul style="list-style-type: none"> <li>- <i>E-Learning zu Sprachnormen (10 Stunden)</i></li> <li>- <i>E-Learning sowie Übung zu publikumswirksamen Formulierungen (8 Stunden)</i></li> <li>- <i>Übung „Neu AG“ (4 Stunden)</i></li> <li>- <i>E-Learning zu Business Knigge (3 Stunden)</i></li> <li>- <i>Pflichtlektüre Philipp/Stadler (15 Stunden)</i></li> <li>- <i>Ausarbeitung Präsentation und Überzeugungsrede (20 Stunden)</i></li> </ul>	60
Autonomes Selbststudium	<ul style="list-style-type: none"> <li>- <i>Lektionen nachbereiten 14 x 1,5 Stunden (21 Stunden)</i></li> <li>- <i>Vorbereitung und Einüben Präsentation und Überzeugungsrede (23 Stunden)</i></li> <li>- <i>Prüfungsvorbereitung und Lesen von Literatur (20 Stunden)</i></li> </ul>	64
	<b>Total Workload in Stunden</b>	<b>180</b>
	<b>Total ECTS</b>	<b>6</b>

# Beispiel Workload im Modul «Kommunikation»

- 180 Stunden für 6 ECTS-Punkte
- 180 Stunden – 56 Stunden Kontaktstudium =  
124 Stunden begleitetes und autonomes Selbststudium
- 14 Semesterwochen + ca. 2 Prüfungsvorbereitungswochen
- 124 h / 16 w =

**7.75 Stunden** begleitetes und autonomes Selbststudium pro Woche



# Studienaufbau in Modulen (Bsp. Teilzeit)

<b>8</b>				Integration 6 ECTS	Bachelor Thesis 15 ECTS			Wahlpflicht-Modul 4 3 ECTS
<b>7</b>	Leadership & Unternehmensethik 3 ECTS			Advanced International Business* 6 ECTS	GM-Forum 6 ECTS			Wahlpflicht-Modul 1 3 ECTS
<b>6</b>	Operations- & Prozessmanagement 6 ECTS			Enterprise Information Systems 6 ECTS	Innovation & Entrepreneurship 6 ECTS		Unternehmensrecht 6 ECTS	Wahlpflicht-Modul 2 3 ECTS
<b>5</b>	International Business* 6 ECTS			Advanced Marketing 6 ECTS	Strategic Project Management 3 ECTS		Makro-ökonomie 6 ECTS	Wahlpflicht-Modul 3 3 ECTS
<b>4</b>	Management Accounting 6 ECTS	Human Capital Management 3 ECTS		Advanced Strategic Management 6 ECTS		Statistik 6 ECTS		Business English Advanced 2* 3 ECTS
<b>3</b>	Strategie 6 ECTS	Kommunikation 6 ECTS					Mikro-ökonomie 6 ECTS	Business English 2* 3 ECTS
<b>2</b>	Financial Accounting 6 ECTS	BWL-Skills 6 ECTS				Mathematik 2 3 ECTS		Business English 1* 3 ECTS
<b>1</b>	Einführung BWL 6 ECTS	Marketing 6 ECTS				Mathematik 1 3 ECTS	Wirtschaftsrecht 6 ECTS	

# Ziel, Inhalt und Leistungsnachweise sind in Modulbeschreibungen definiert

	
Gültig für 2022.HS	
<b>Modulbezeichnung: Einführung BWL</b>	
Modulkürzel	w.BA.XX.2BWL-BO.XX
Beschreibung des Moduls	Im Modul Einführung BWL werden verschiedene BWL-Teilbereiche beleuchtet (siehe unten «Inhalte des Moduls»). Das Ziel des Moduls besteht darin, ein vertieftes Verständnis wirtschaftlicher Gesamtzusammenhänge und die Fähigkeit zu einem ganzheitlichen und vernetzten Denken zu fördern. Dies geschieht insbesondere im Kleinklassenunterricht und mittels einer Online-Unternehmenssimulation. Für die Aneignung des hierfür notwendigen Grundlagenwissens bestehen drei Möglichkeiten, welche eine örtliche und zeitliche Flexibilität ermöglichen. Die Studierenden können (auch von Woche zu Woche) frei wählen, welche Möglichkeit sie nutzen wollen: (a) Selbständige Aneignung mithilfe massgeschneiderter digitaler Lernressourcen. (b) Teilnahme an einer digitalen Vorlesung (Grossklasse (GK), online) von zwei Lektionen: Diese wird dreimal pro Woche in identischer Form an den folgenden Terminen angeboten: Dienstag, 18.00 – 19.35h; Donnerstag, 16.00 – 17.35h; Samstag, 10.00 – 11.35h. Mindestens einer dieser Termine kann innerhalb der vorgängig kommunizierten Unterrichtszeiten besucht werden. Eine Anmeldung ist nicht notwendig. (c) Verwendung der Aufzeichnung der digitalen Vorlesung.
Studiengang und Vertiefungsrichtung	Betriebsökonomie - Vertiefung in Accounting, Controlling, Auditing Betriebsökonomie - Vertiefung in Banking and Finance Betriebsökonomie - Vertiefung in Behavioral Design Betriebsökonomie - Vertiefung in Economics and Politics Betriebsökonomie - Vertiefung in General Management Betriebsökonomie - Vertiefung in Marketing Betriebsökonomie - Vertiefung in Risk and Insurance
Rechtliche Grundlagen	Studienordnung BSc vom 29.01.2009 für die Bachelorstudiengänge Betriebsökonomie, International Management, Wirtschaftsinformatik, Wirtschaftsrecht und Angewandtes Recht, erstmals beschlossen am 12.05.2009
Modulkategorie	<b>Modultyp:</b> Pflichtmodul <b>Studienabschnitt:</b> Assessment
ECTS	6
Verantwortliche OE	W Zentrum für innovative Didaktik Ltg.
Modulverantwortung	Daniel Steingruber (std)
Modulverantwortung Stellvertretung	Andreas Butz (butz)
Spezifische Vorkenntnisse	Keine
Beitrag des Moduls für Learning Goals des Studiengangs (durch das Modul betroffene)	Fachkompetenz Methodenkompetenz Sozialkompetenz Selbstkompetenz
Beitrag des Moduls für Learning Objectives des Studiengangs	Fachkompetenz Theorie- & Praxisrelevante Fachinhalte wissen & verstehen Theorie- & Praxisrelevante Fachinhalte anwenden, analysieren und verknüpfen Theorie- & Praxisrelevante Fachinhalte evaluieren Methodenkompetenz Problemlösung & Kritisches Denken Wissenschaftliche Methoden Arbeitsmethoden, -techniken & -verfahren Nutzung von Informationen Kreativität & Innovation Sozialkompetenz Schriftliche Kommunikation Mündliche Kommunikation Kooperation im Team & Umgang mit Konflikten Interkulturalität & Perspektivenübernahme Selbstkompetenz Selbstmanagement & Selbstreflexion Ethische & Soziale Verantwortung Lernen & Veränderung
Lernziele des Moduls	Die Studierenden... können zentrale Fragestellungen in den BWL-Teilbereichen Unternehmensumwelt, Strategie, Finanzen, Beschaffung & Leistungserstellung, Marketing, Struktur & Kultur, Human Resource Management, Führung und Corporate Social Responsibility bearbeiten.

Inhalte des Moduls	können einzelne betriebswirtschaftliche Wirkungszusammenhänge und das Zusammenwirken der verschiedenen BWL-Teilbereiche beschreiben. entwickeln die Bereitschaft, sich weiter mit betriebswirtschaftlichen Problemstellungen auseinander zu setzen.														
Verknüpfung zu anderen Modulen	Das Modul weist eine Verknüpfung zu folgenden Modulen auf: w.BA.XX.2FinAcc.XX w.BA.XX.2HCM.XX w.BA.XX.2LU.XX w.BA.XX.2Mark.XX w.BA.XX.2Mathe1.XX w.BA.XX.2OP.XX w.BA.XX.2Skil.XX w.BA.XX.2Strat.XX														
Unterrichtsmethoden	Lehrvortrag Lehrgespräch Anwendungsaufgaben Fallstudien Übungen	<b>Eingesetzte Sozialformen:</b> Einzelarbeit Partnerarbeit Gruppenarbeit													
Digitale Lernressourcen	Reader Lehrvideos Unterrichtsaufzeichnungen Übungs- und Anwendungsaufgaben (inkl. Lösungen) Fallstudien (inkl. Lösungen) (Multiple-Choice)-Tests														
Unterrichtsgliederung	<b>Kontaktstudium</b>	<b>Begleitetes Selbststudium</b>	<b>Autonomes Selbststudium</b>												
	Grossklasse 24 h	60 h													
	Kleinklasse 28 h	40 h													
	Gruppenunterricht -	-													
	Praktikum -	-													
	Seminar -	-													
	<b>Total 52 h</b>	<b>100 h</b>	<b>28 h</b>												
Leistungsnachweise	<table border="1"> <tr> <th>Modulendprüfung</th> <th>Form</th> <th>Dauer (Min.)</th> <th>Gewichtung</th> </tr> <tr> <td>Schriftliche Prüfung</td> <td>closed book</td> <td>60</td> <td>60,00 %</td> </tr> <tr> <th>Hilfsmittel</th> <td>spezifizierter Taschenrechner gem. "Merkblatt Hilfsmittel"</td> <td>mit Diktionsär</td> <td></td> </tr> </table>			Modulendprüfung	Form	Dauer (Min.)	Gewichtung	Schriftliche Prüfung	closed book	60	60,00 %	Hilfsmittel	spezifizierter Taschenrechner gem. "Merkblatt Hilfsmittel"	mit Diktionsär	
Modulendprüfung	Form	Dauer (Min.)	Gewichtung												
Schriftliche Prüfung	closed book	60	60,00 %												
Hilfsmittel	spezifizierter Taschenrechner gem. "Merkblatt Hilfsmittel"	mit Diktionsär													
	<table border="1"> <tr> <th>Andere</th> <th>Bewertung</th> <th>Dauer (Min.)</th> <th>Gewichtung</th> </tr> <tr> <td>Lernkontrollfragen zu den Voraufträgen in diversen Semesterwochen</td> <td>Note</td> <td>-</td> <td>10,00 %</td> </tr> <tr> <td>Reflexionsbericht und diverse Abgaben zur Online-Unternehmenssimulation (weitere Angabe siehe unten «Bemerkungen»)</td> <td>Note</td> <td>-</td> <td>30,00 %</td> </tr> </table>			Andere	Bewertung	Dauer (Min.)	Gewichtung	Lernkontrollfragen zu den Voraufträgen in diversen Semesterwochen	Note	-	10,00 %	Reflexionsbericht und diverse Abgaben zur Online-Unternehmenssimulation (weitere Angabe siehe unten «Bemerkungen»)	Note	-	30,00 %
Andere	Bewertung	Dauer (Min.)	Gewichtung												
Lernkontrollfragen zu den Voraufträgen in diversen Semesterwochen	Note	-	10,00 %												
Reflexionsbericht und diverse Abgaben zur Online-Unternehmenssimulation (weitere Angabe siehe unten «Bemerkungen»)	Note	-	30,00 %												
Präsenzverpflichtung im Kontaktstudium	Zwingende Präsenzzeit: Keine  Die Teilnahme an den Kleinklassenveranstaltungen in den Semesterwochen 5 bis 11 bildet die Basis für die Erbringung des Leistungsnachweises «Reflexionsbericht und diverse Abgaben zur Online-Unternehmenssimulation».														
Unterrichts- und Prüfungssprache	Deutsch														

Pflichtliteratur	Neues digitales BWL-Lehrmittel. ISBN keine. --> für das HS22 wird ein kostenloser Vorabdruck zur Verfügung gestellt. Butz, A., Scherler, P., Seitz, J., Küttel, T. & Di Giusto, F. (2019). <i>BWL Casebook</i> . Zürich: Versus. ISBN 978-3-03909-147-8. --> wird ab der ersten Semesterwoche eingesetzt und ist durch die Studierenden vorgängig selbst zu beschaffen. Lizenz für Online-Unternehmenssimulation. ISBN keine. --> genaue Angaben hierzu folgen in der ersten Semesterwoche, ist durch die Studierenden selbst zu beschaffen.
Ergänzende Literatur	Zusätzliche Schulungsunterlagen, Aufgaben und Übungen auf der elektronischen Lernplattform «Moodle»
Bemerkungen	Zum Leistungsnachweis «Reflexionsbericht und diverse Abgaben zur Online-Unternehmenssimulation» (siehe oben «Leistungsnachweise»): Wenn einer der folgenden Gründe vorliegt, gilt der Leistungsnachweis als «nicht-erfüllt», was der Note 1.0 entspricht: Nichteinschreibung in eine Gruppe auf Moodle bis Ende der Semesterwoche 2; Nicht-Registrierung beim Anbieter der Unternehmenssimulation bis Ende der SW4; Nichtbeteiligung an den Spielrunden der Unternehmenssimulation und der Erbringung der einzelnen Aufträge in den Semesterwochen 5-12.

Zugang auf Modulbeschreibungen über das Intranet

# Mittels Modulevaluationen arbeiten die Dozierenden an der kontinuierlichen Optimierung der Lehrveranstaltungen

- Evaluation erfolgt für alle evaluierten Module Mitte/Ende des Semesters
- Studierende erhalten E-Mail mit Link zur Modulevaluation
- Feedback wird anschliessend in der Klasse zwischen Dozierenden und Studierenden besprochen
- Dient der kontinuierlichen Optimierung der Lehrveranstaltungen sowie der Qualitätskontrolle



# Inhalt

Teil I: Zürcher Hochschule für Angewandte Wissenschaften (ZHAW)

Teil II: Der Studiengang Betriebsökonomie

Teil III: Organisation des Studiums

Teil IV: Verhalten im Studium

Teil V: Ausblick



# Drei-stufige Regelung von Rahmenbedingungen für Bachelor- und Masterstudiengänge an der ZHAW

## ZHAW-Rahmenprüfungsordnung (RPO)

1

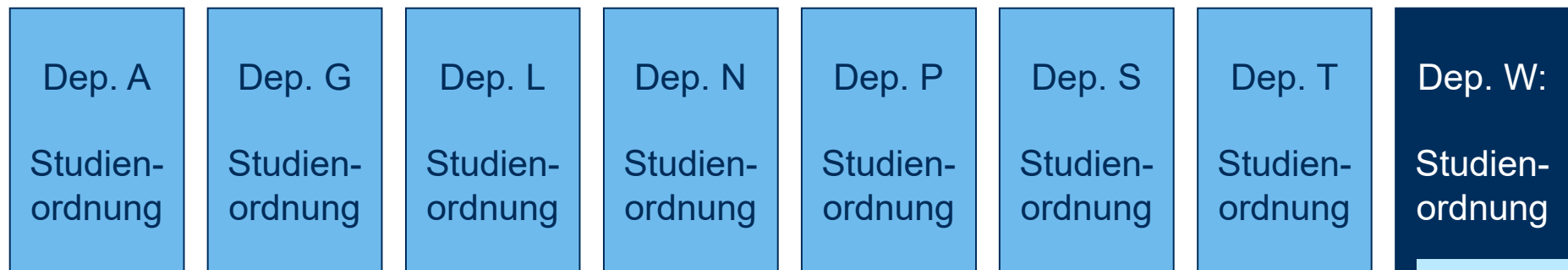

2

Anhang:  
Ausführungs-  
Bestimmungen

3

Die rechtlichen Grundlagen finden Sie hier:

<https://www.zhaw.ch/de/sml/studium/informationen-zum-studienbeginn/>

# Welches sind wichtige Anlaufstellen bei Fragen zum Studium?

Intranet als erste Anlaufstelle (Holschuld!):

- <http://intra.zhaw.ch/sml>

Administrative Angelegenheiten:

- Student Services
- E-Mail: [studentservices.sml@zhaw.ch](mailto:studentservices.sml@zhaw.ch)

Inhaltliche Angelegenheiten zum Studium (Modulinhalt, Dozent, persönliche Probleme, ...):

- Studiengangleiter
  - Dr. Maximilian Müller (BF, ACA, RI): E-Mail: [mlxi@zhaw.ch](mailto:mlxi@zhaw.ch)
  - Dr. Stefan Schuppisser (GM, MA): E-Mail: [sste@zhaw.ch](mailto:sste@zhaw.ch)
  - Dr. Christian Berger (EP): E-Mail: [bere@zhaw.ch](mailto:bere@zhaw.ch)

### Personensuche

Departemente:  A  G  L  N  P  S  T  W  R  F&S

Rektorat / HS-Leitung

Finanzen & Services

Studium/Bibl./ International

Forschung / DL / WB

Departemente

A-Z Wegweiser

Tools

ZHAW-Life

### Student Services

Student Services ist für die administrative Abwicklung aller konsekutiven Studiengänge der ZHAW School of Management and Law zuständig.

Student Services is responsible for the administrative management of all the ZHAW School of Management and Law's consecutive programs.

- Bachelor of Science (BSc)
- Master of Science (MSc)

Informationen A-Z

Informationen zum Studium A-Z

Information A-Z (English)

General Information A-Z

Studiengänge

Modulbeschreibungen / Modulgrafiken

Studiengänge (english)

Module Descriptions / Module Table

### Öffnungszeiten / Opening Hours

Semesterwochen / Semester Weeks Montag-Donnerstag / Monday-Thursday 7.45-12 Uhr und 14-18 Uhr

Freitag / Friday 7.45 - 12 Uhr

Unterrichtsfreie Zeit / Semester Break Montag-Freitag / Monday-Friday 8.00 - 12 Uhr

Prüfungszeit / Examination Period Montag-Donnerstag / Monday-Thursday 7.30 - 16.30 Uhr

Freitag / Friday 7.30 - 14.30 Uhr

### Leitung / Team

Leitung v

Stv. Leitung v

Team v

Education Services (Administration Lehre) v

### Standort / Kontakt:

St.-Georgen-Platz 2, Büro SW E24  
8400 Winterthur

Telefon [058 934 68 68](tel:058_934_68_68)  
[studentservices.sml@zhaw.ch](mailto:studentservices.sml@zhaw.ch)

### Die SML auf



# Terminplan

	von	bis
<b>Herbstsemester 2022/2023 (Änderungen vorbehalten)</b>	<b>19.09.2022</b>	<b>04.02.2023</b>
Unterrichtswochen HS 2022/2023	19.09.2022	23.12.2022
Bekanntgabe Prüfungsplan und provisorischer Sitzplan für Modulendprüfungen HS 2022/2023		22.11.2022
Bekanntgabe definitiver Sitzplan für Modulendprüfungen HS 2022/2023		09.12.2022
Semesterunterbruch: Prüfungsvorbereitungswochen	24.12.2022	15.01.2023
Modulendprüfungen HS 2022/2023 (inkl. EP)*	16.01.2023	04.02.2023
Ersatzprüfungen 2022/2023 (betrifft NUR BSc Studienjg. 21TZ)	06.02.2023	08.02.2023
Zwischensemester	06.02.2023	19.02.2023

	von	bis
<b>Frühlingssemester FS 2023 (Änderungen vorbehalten)</b>	<b>20.02.2023</b>	<b>01.07.2023</b>
Unterrichtswochen FS 2023	20.02.2023	27.05.2023
Fasnachtsmontag: unterrichtsfrei		27.02.2023
Gründonnerstag: Unterricht bis 15.35 Uhr		06.04.2023
Osterfeiertage: unterrichtsfrei (inkl. Samstag)	07.04.2023	10.04.2023
Bekanntgabe Prüfungsplan und provisorischer Sitzplan für Modulendprüfungen FS 2023		27.04.2023
Tag der Arbeit: unterrichtsfrei		01.05.2023
Mittwoch vor Auffahrt: Unterricht bis 15.35 Uhr		17.05.2023
Auffahrt: unterrichtsfrei (inkl. Freitag/Samstag)	18.05.2023	19.05.2023
Bekanntgabe definitiver Sitzplan für Modulendprüfungen FS 2023		23.05.2023
Pfingstmontag: unterrichtsfrei		29.05.2023
Semesterunterbruch: Prüfungsvorbereitungswochen	29.05.2023	11.06.2023
Modulendprüfungen FS 2023 (inkl. EP)*	12.06.2023	01.07.2023
Ersatzprüfungen FS 2023	03.07.2023	05.07.2023
Zwischensemester	03.07.2023	17.09.2023



# E-Learning Plattform Moodle

[moodle.zhaw.ch/](https://moodle.zhaw.ch/)

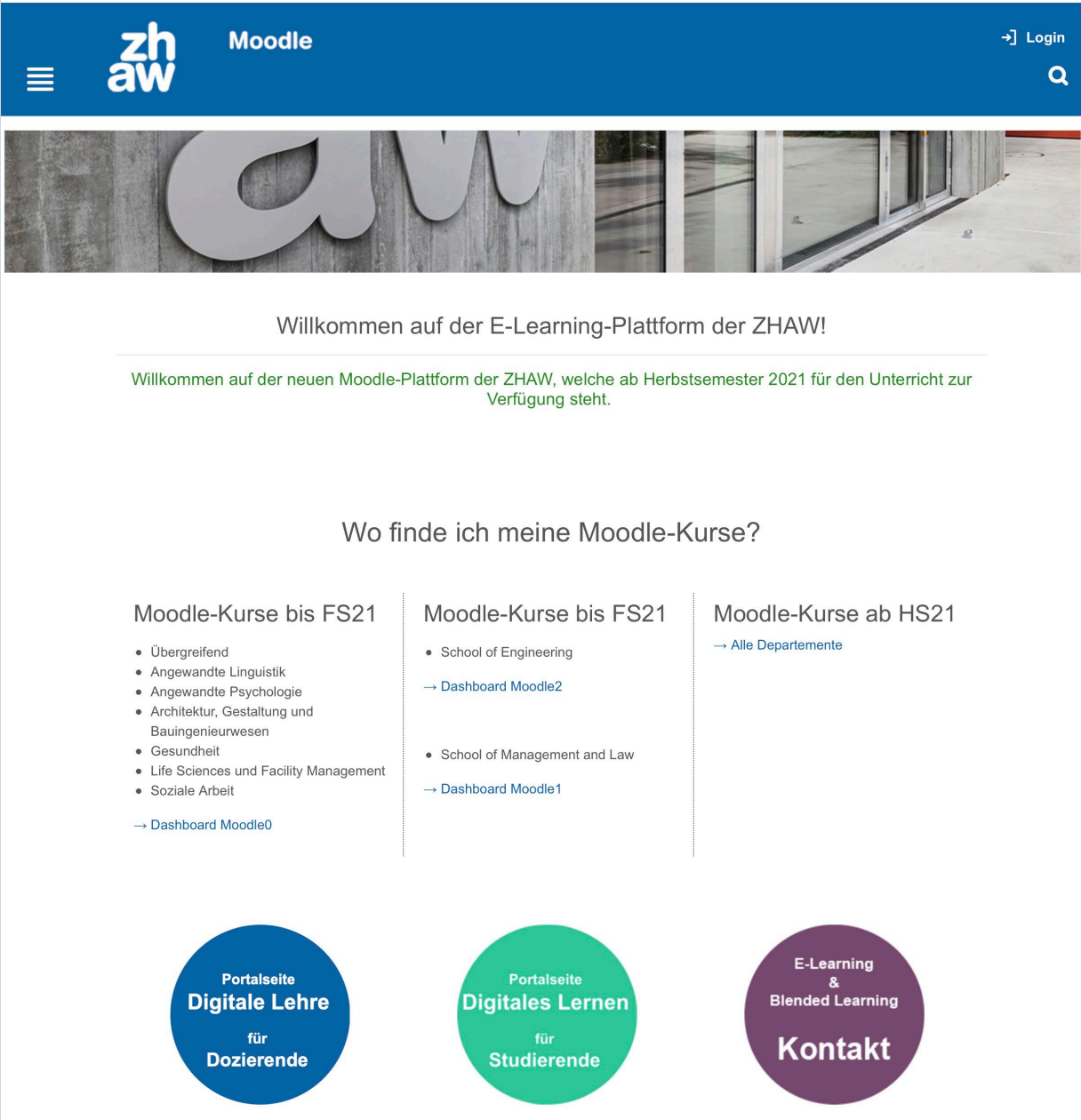

zhaw Moodle →] Login

Willkommen auf der E-Learning-Plattform der ZHAW!

Willkommen auf der neuen Moodle-Plattform der ZHAW, welche ab Herbstsemester 2021 für den Unterricht zur Verfügung steht.

Wo finde ich meine Moodle-Kurse?

**Moodle-Kurse bis FS21**

- Übergreifend
- Angewandte Linguistik
- Angewandte Psychologie
- Architektur, Gestaltung und Bauingenieurwesen
- Gesundheit
- Life Sciences und Facility Management
- Soziale Arbeit

→ Dashboard Moodle0

**Moodle-Kurse bis FS21**

- School of Engineering

→ Dashboard Moodle2

- School of Management and Law

→ Dashboard Moodle1

**Moodle-Kurse ab HS21**

→ Alle Departemente

Portalseite  
**Digitale Lehre**  
für  
Dozierende

Portalseite  
**Digitales Lernen**  
für  
Studierende

E-Learning  
&  
Blended Learning  
**Kontakt**

# MyStudybox

“Learning is something we do, not something we receive!”

## myStudybox

Wichtige Lernressourcen rund ums Studium – kompakt auf einen Blick!

ABMELDEN

MEHR INFO



### Wissenschaftliches Arbeiten

Sie verfassen eine schriftliche Arbeit an einer Hochschule? Hier lernen Sie die wichtigsten Instrumente und Methoden für einen erfolgreichen Studienabschluss.

MEHR ERFAHREN



### Projektmanagement

Ihr Studium ist ein Projekt und auch im Berufsalltag spielen Projekte eine immer wichtigere Rolle. Hier lernen Sie Grundlagen des Projektmanagements.

MEHR ERFAHREN



### Studentisches Lernen

Erfolgreiches Studieren ist eine komplexe Aufgabe. Neben Fachwissen sind differenzierte Lern- und Arbeitsstrategien gefragt, die bei der Organisation und der Bewältigung des Studiums helfen. Hier finden Sie Vorschläge, wie Sie die wesentlichsten Lernkompetenzen für Ihr Studium selbstständig erfassen und weiter entwickeln können.

MEHR ERFAHREN



### ICT Kompetenzen

Für die erfolgreiche Bewältigung des Studiums an der SML benötigen Sie bestimmte ICT- und E-Learning-Kompetenzen. Hier finden Sie die Möglichkeit einer Selbstevaluation, sowie adäquate Fortbildungsmöglichkeiten.

MEHR ERFAHREN



### Kommunikation

Kommunikation ist eine der Schlüsselqualifikationen für Studium und Beruf. Hier können Sie sich in den Bereichen Argumentationstechnik, Präsentationstechnik, Verhandlungstechnik und wissenschaftlichen Schreibstil weiterentwickeln.

MEHR ERFAHREN



<https://mystudybox.sml.zhaw.ch>

# Beratungsstellen

- **Beratung rund ums Studium**
  - Finanzierung des Studiums
  - Studium und Dienstpflicht
  - Studium und Familie
  - Studium und Spitzensport
  - Studieren im Ausland
  - Studienberatung allgemein
- **Beratung in schwierigen Situationen**
  - Lern- und Leistungsprobleme
  - Studieren mit Behinderung oder chronischer Krankheit
  - Coaching und psychologische Beratung
  - Diskriminierung, sexuelle Belästigung und Mobbing
  - Beratungsstelle für Studierende und Studieninteressierte mit Fluchthintergrund

The screenshot shows the ZHAW website interface. At the top, there is a navigation bar with the ZHAW logo, a search icon, and links for 'Medien', 'Hochschulbibliothek', 'Jobs und Karriere', and 'DE / EN'. Below this is a secondary navigation bar with 'Hochschule' and 'Departement wählen'. The main content area has a breadcrumb trail: 'Hochschule / Studium / Während des Studiums / Beratung'. The title of the page is 'Wer kann mich während des Studiums beraten'. Below the title, there is a sub-header: 'Nutzen Sie die kostenlosen und vertraulichen Beratungsangebote, die Ihnen vor und während des Studiums offen stehen.' The main text states: 'Unser Beraterteam steht Ihnen bei der erfolgreichen Gestaltung des Studiums rasch und unkompliziert zur Seite. Wir unterstützen bei der Bewältigung von Herausforderungen und Problemen in allen Studien- und Lebenssituationen und tragen damit zu einem erfolgreichen und chancengleichen Studium bei. Die Beratung ist vertraulich und unentgeltlich und die Beraterinnen und Berater sind an die Schweigepflicht gebunden.' At the bottom of the page, there is a circular button with the text 'Flyer Beratungsangebote' and a right-pointing arrow.

→ Angebot der ZHAW: <https://www.zhaw.ch/de/studium/waehrend-des-studiums/beratung/>

# Website für Neustudierende

- Wichtige Informationen rund um das Studium
- FAQ
- Stundenplan (WebUntis)
- Terminplan Studienjahr 2022/23
- Links zu rechtlichen Grundlagen
- ...

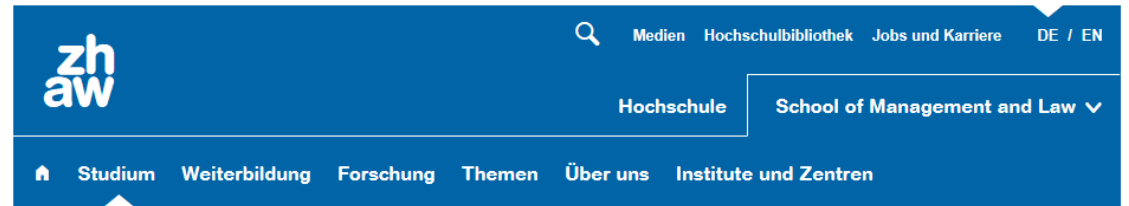

[School of Management and Law](#) / [Studium](#)

## Informationen zum Studienbeginn



### Informationen zum Studienbeginn an der ZHAW School of Management and Law

Herzlich willkommen an der ZHAW School of Management and Law!

Im September beginnen Sie Ihr Studium. Wir freuen uns, dass Sie sich für die ZHAW School of Management and Law entschieden haben und wünschen Ihnen schon jetzt viel Erfolg und Freude beim Studieren.

Um Ihnen den Einstieg ins Studium zu erleichtern und die administrativen Aufgaben reibungslos abzuwickeln, haben wir diese Seite eingerichtet. Hier finden Sie alle für den Studienbeginn relevanten Informationen, Links und Dokumente.

**Infos A-Z**

Dokumente und Links  
zum Studienbeginn



<https://www.zhaw.ch/de/sml/studium/informationen-zum-studienbeginn/>



# Ein Semester im Ausland

In Europa...

...und auf der ganzen Welt!



Destinations abhängig vom Studienprogramm



# Inhalt

Teil I: Zürcher Hochschule für Angewandte Wissenschaften (ZHAW)

Teil II: Der Studiengang Betriebsökonomie

Teil III: Organisation des Studiums

Teil IV: Verhalten im Studium

Teil V: Ausblick

# Was selbstverständlich sein sollte ...

Mit Spass und Freude studieren!



» Wer nicht  
*neugierig* ist,  
erfährt nichts.«  
Johann Wolfgang v. Goethe

**DENKEN<sup>®</sup>  
LOHNT SICH.**  
WWW.VINCE.EBERT.DE

“ Eine Investition in Wissen bringt  
noch immer den größten Gewinn. ”  
Benjamin Franklin

Respektvoll miteinander umgehen –  
Im Grossen und im Kleinen

**RESPEKT  
IST PFLICHT.  
FÜR ALLE.**

(Selbst-)Verantwortung übernehmen



# Was hat das mit Ihrem Studium zu tun ...?

☰ **SPIEGEL ONLINE** DER SPIEGEL SPIEGEL TV



Anmelde

Keine Spielerlaubnis für Zugang Silva

## Leicester City meldete Transfer 14 Sekunden zu spät

Die Transferunterlagen kamen 14 Sekunden zu spät: Leicester City muss für ein halbes Jahr auf die Dienste von Zugang Adrien Silva verzichten. Nun steht der Klub ohne einen Nachfolger für Danny Drinkwater da.



Quelle: Spiegel.de

# Inhalt

Teil I: Zürcher Hochschule für Angewandte Wissenschaften (ZHAW)

Teil II: Der Studiengang Betriebsökonomie

Teil III: Organisation des Studiums

Teil IV: Verhalten im Studium

Teil V: Ausblick

# Mind Full, or Mindful?

## Mindfulness Angebote an der ZHAW für deinen Studienerfolg

### Mindfulness **Einführungs**-Sessions an der ZHAW

Di 20.09: 12:15-12:45
Mi 21.09: 10:00-10:30
Do 22.09: 12:15-12:45
Di 27.09: 12:15-12:45
Do 29.09: 12:25-12:45
Fr 30.09: 10:00-10:15

Es ist dazu keine Anmeldung notwendig und die Sessions finden online via Zoom statt.

Im Laufe des Herbstsemesters wird es zusätzlich wöchentlich mehrere Mindfulness-Übungs-Sessions geben. Die konkreten Termine und weitere Infos sind dann auf der Mindfulness Intranetseite abrufbar.

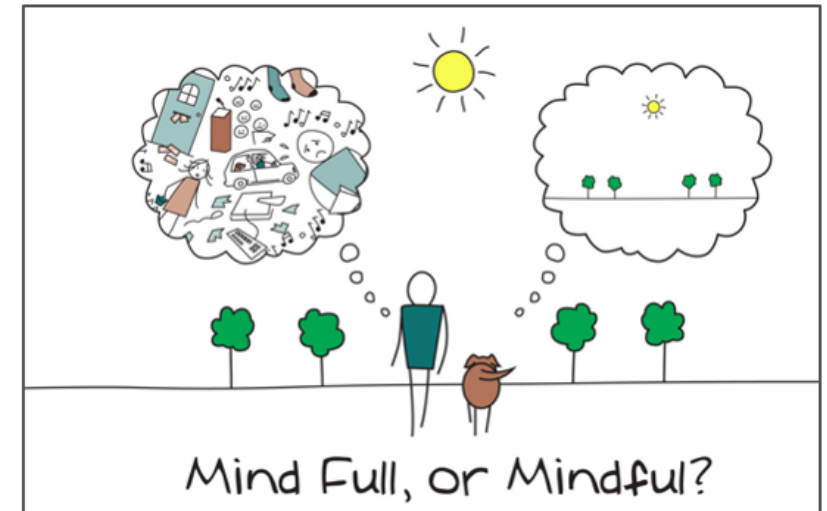



# Career Services ZHAW School of Management and Law

## Angebot für Studierende

- **Events** rund um das Thema Karriere in Zusammenarbeit mit Corporate Partnern und Projektpartnern
- **Career Services Website**
  - CV- Datenbank
  - Jobbörse
- **Beratungsangebot**
  - Laufbahncoaching
  - Bewerbungsdossier-Check
  - Mock-Interview (Interview-Training)
  - Drop-in (Kurzberatung)
  - Workshops
- **Weitere Informationen zu Career Services ZHAW**
- **Weitere Informationen zu Career Services School of Management and Law**

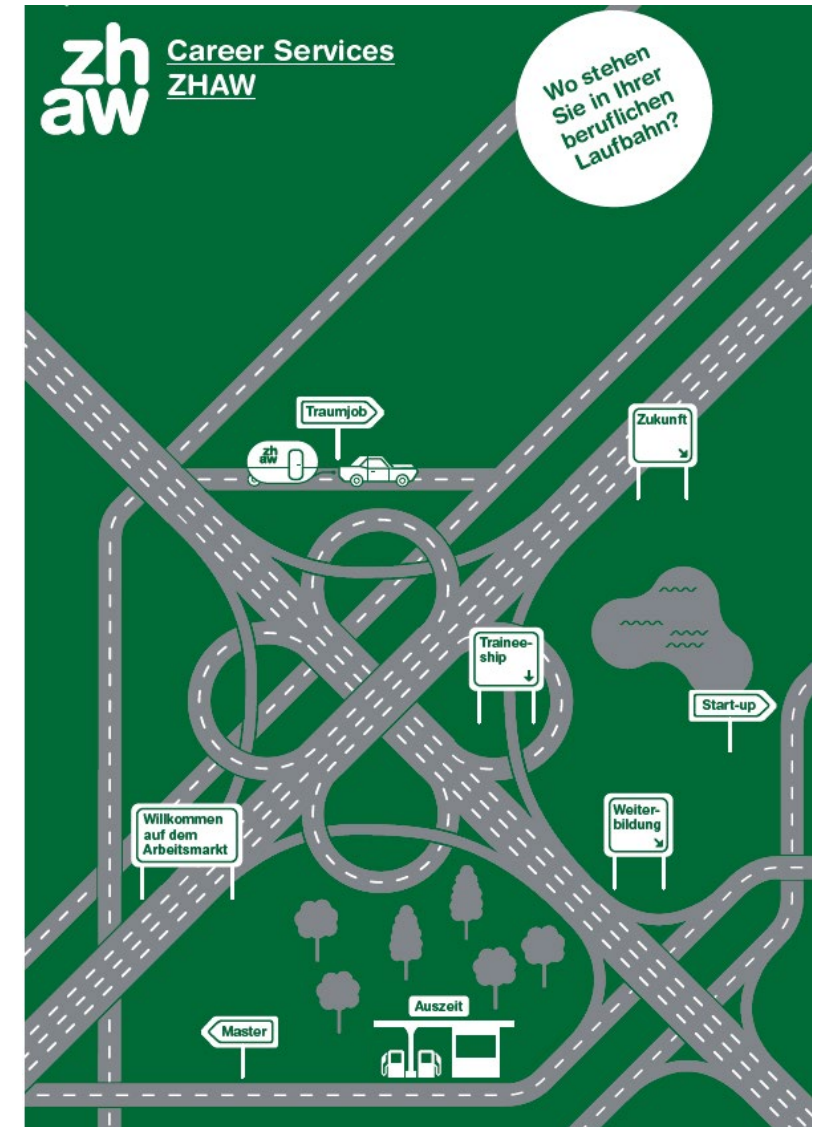

# Konsequente Masterangebote Betriebsökonomie an der SML

## Zum Beispiel ...



**MSc in Business Administration with a  
Specialization in Marketing**



**MSc in Business Administration with a  
Specialization in Public and Nonprofit Mgmt**



**MSc in Banking and Finance**



**MSc in Accounting and Controlling**

## FOLLOW US ON:



@SML.ZHAW



@ZHAW\_SML



ZHAW SCHOOL OF  
MANAGEMENT AND LAW

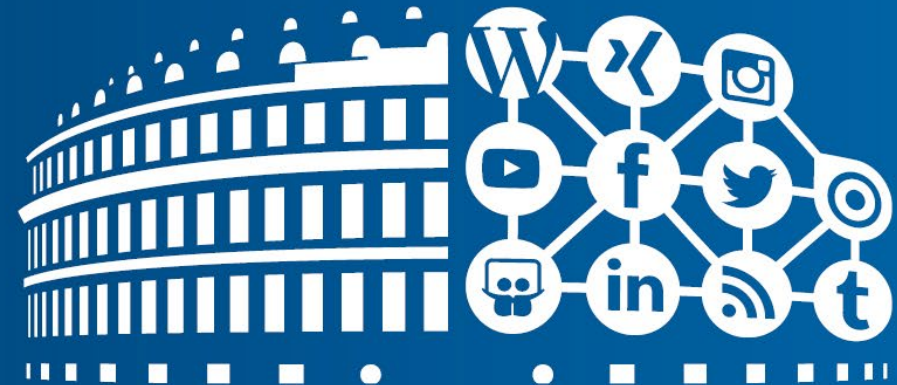

Building Competence. Crossing Borders.

**Wir wünschen Ihnen viel Spass  
und Erfolg im Studium!**